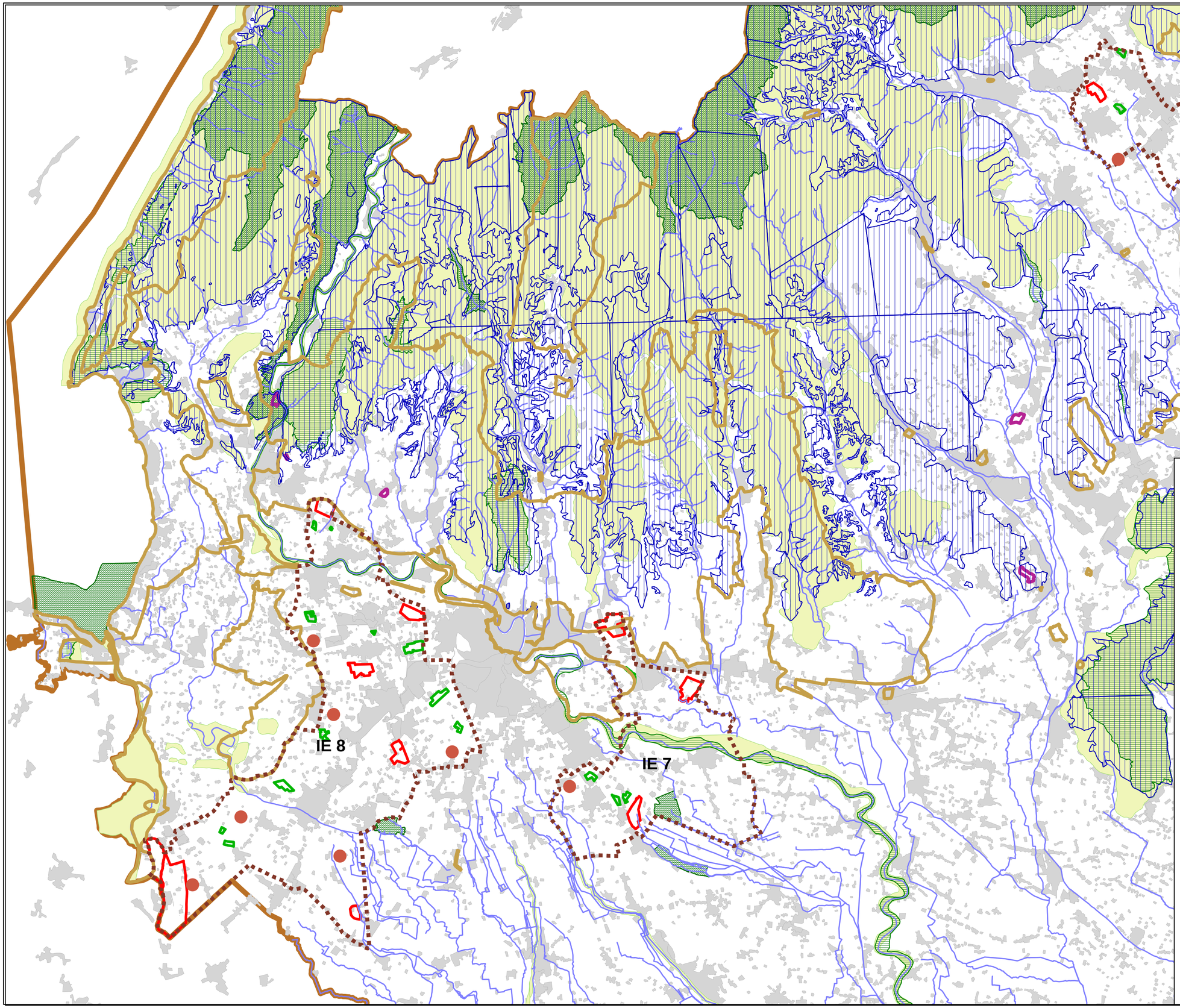

REGIONE DEL VENETO
giunta regionale

Valutazione Ambientale Strategica
del PRAC del Veneto

Tavola 2.2

Quradro vincolistico ambientale
Legenda

- IE
- ATE
- CS
- CV
- ZPS
- SIC
- Vincolo idrogeologico (rd 376/1923)
- Fiumi vincolati ai sensi della L.431/85
- Aree vincolate ai sensi della L.1497/39
- Vincolo archeologico ai sensi della L.1089/39 e L.431/85
- Ambiti neturalistici di livello regionale
- Area urbanizzata

scala 1:150.000

Urb. Roberto Rossetto
PROTECO

P.I. Luciano Dozzi
STUDIO DOZZI

PROTECO